

**Frühbehandlungen** helfen oft schon nach wenigen Monaten. Spätere Langzeitbehandlungen entfallen oder sind weniger schwierig oder aufwendig.

Man kann die **Bionatortherapie** als ganzheitliche Kieferorthopädie durch Zusatztherapien unterstützen und die Therapiedauer verkürzen:

- ◆ **Umstellung auf Vollwertkost**
- ◆ **Homöopathische Begleitbehandlung**
- ◆ **Lymphtherapie ( manuell und homöopathisch )**
- ◆ **Kranio-sakrale Therapie**
- ◆ **Magnetfeldtherapie zur Anregung des Zellstoffwechsels und des Knochenwachstums**
- ◆ **Bewusstmachen psychischer Fehlhaltung, was psychische Beschwerden lösen hilft.**
- ◆ **Bewusstmachen psychischer Fehlhaltung, was psychische Beschwerden lösen hilft.**



Dr. med. dent. Louis Niestegge  
Dr. med. dent. Victor Schlee

Alfred Bucherer Str.6  
53115 Bonn – Enderich – Kulturmeile  
Tel. +49 (0) 228 623907  
Fax: +49 (0) 228 6204261  
[www.dentbonn.de](http://www.dentbonn.de)  
[info@dentbonn.de](mailto:info@dentbonn.de)

#### **Tätigkeitsschwerpunkte:**

Ganzheitliche Zahnmedizin  
Ganzheitliche Kieferorthopädie  
Herd- und Störfelddiagnostik

Mitglied im

# BNZ

BUNDESVERBAND DER NATURHEILKUNDLICH  
TÄTIGEN ZAHNÄRZTE IN  
DEUTSCHLAND E.V.

## Orale Orthopädie ganzheitlich



## Bionatortherapie

*Für unsere Kinder ist das Beste gerade gut  
genug!*

Sehr geehrte Patientin,  
sehr geehrter Patient!

Die Entwicklung des Mundraumes hat erheblichen Einfluss auf die **Atmung**, die **Haltung**, den **Stoffwechsel** insgesamt und somit auf das Wohlbefinden in körperlicher wie seelischer Hinsicht. Ein gesunder und ausgeglichener Biss setzt harmonische Zahnbögen sowie eine ungestörte Kopf - Hals - Funktion voraus.

Der **Bionator** ist ein Funktionskieferorthopädisches Gerät. Es ist herausnehmbar, liegt locker im Mund und wirkt auf beide Kiefer gleichzeitig. Ein ungünstiger und verspannt wirkender Zusammenbiss wird sichtbar gebessert.

Das Gerät korrigiert sowohl Zahn- als auch Kieferfehlstellungen und ist besonders wirksam, wenn es von Kindern und Jugendlichen während der Wachstumsphasen getragen wird.

Auch bei Erwachsenen kann der Bionator bei bestimmten Indikationen zum Einsatz kommen. Besonders bei einer Vielzahl von Wirbelsäulenproblemen.

Ohne Gewalt und Zwang formt der Bionator bei jedem Schlucken und Sprechen mit der vom Patienten selbst aufgewendeten Kraft, Kiefer- und Zahnstellungen natürlich um. Dabei gestaltet er auch gleichzeitig die Gesichtspartie auf sanfter Art und Weise.

Durch die Überführung der Kiefer in eine richtige Position zueinander, richtet sich die Wirbelsäule auf, was wiederum zu einer besseren Haltung und Atmung führt.

**Kieferorthopädie** ist aber nicht durch Einsetzen irgendeiner Behandlungsapparatur getan. Die Vielfältigkeit der



Anomalien, deren Entstehungsursache und die möglichen Behandlungsmaßnahmen setzen umfangreiche diagnostische Vorarbeiten voraus.

Vor Aufstellung eines Behandlungsplanes sind Röntgenaufnahmen aller Zähne und des Schädels erforderlich.

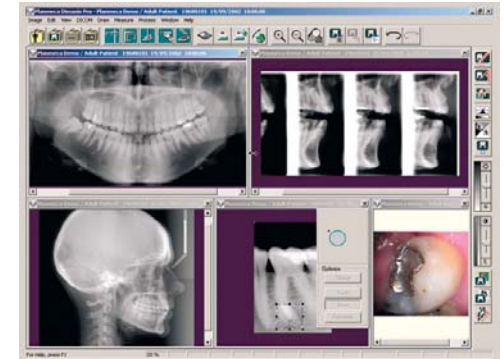

Wir verwenden dafür die digitale strahlungsarme Röntgentechnik. Durch die Aufnahmen erhält man Aufschluss über den knöchernen Aufbau des Gesichtsschädels, die Wachstumsrichtung der Kiefer und die Achsenstellung der Zähne.

An der knöchernen Entwicklung der Handknochen kann man ablesen, in welcher Phase des Wachstums sich der Patient befindet.

Auf einer Wachstumskurve wird der Stand der Entwicklung nach diesen Erkenntnissen eingetragen, um Rückschlüsse auf die Behandlungsmaßnahmen abzuleiten.